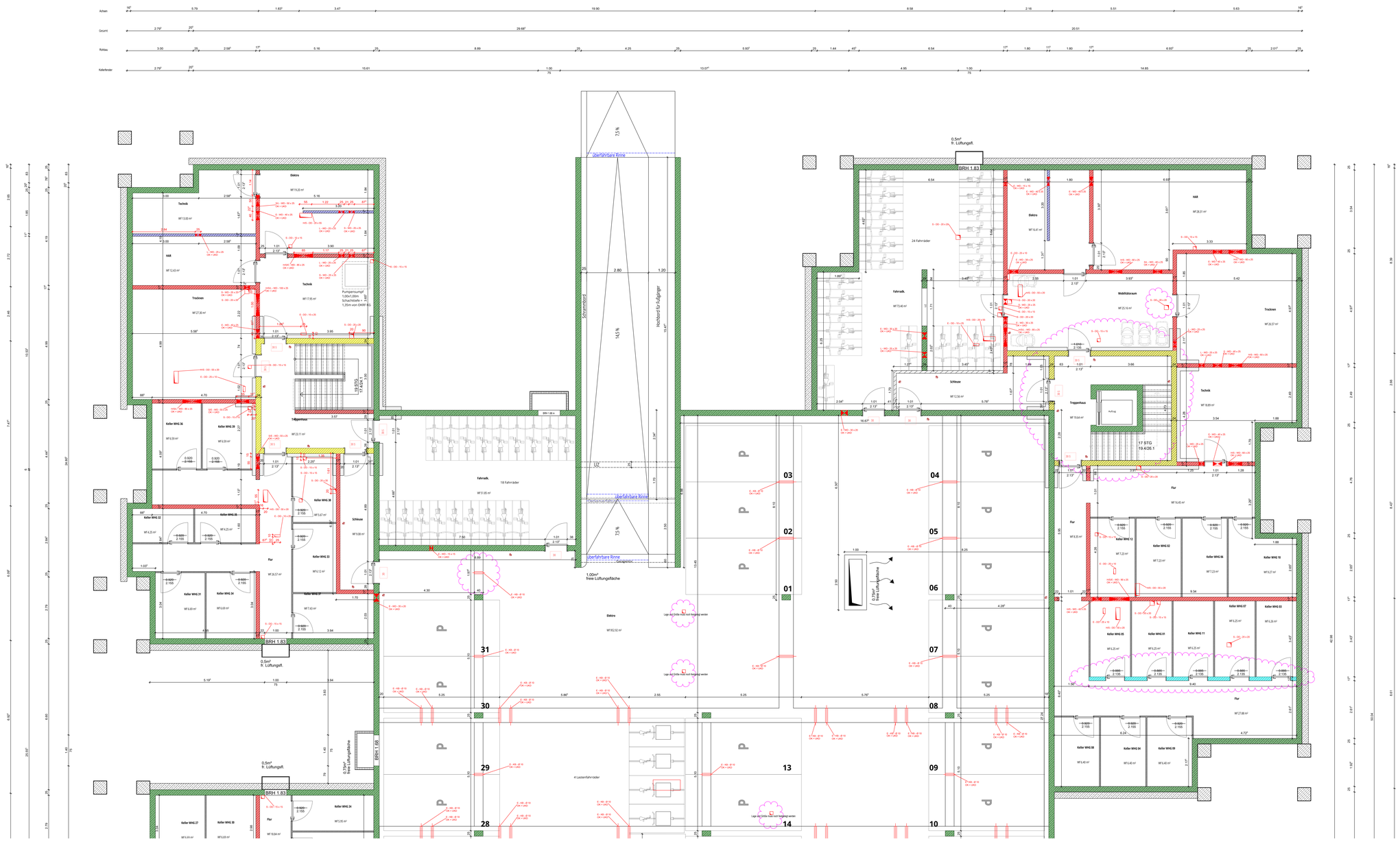

LEGENDE:

- Stahlbeton h= 25 cm fl. Statik
- tragendes MW h= 24 cm, KS - 20 - 2,0 - DM fl. Statik
- tragendes MW h= 17,5 cm, KS - 12 - 1,8 - DM fl. Statik
- tragendes MW h= 17,5 cm, KS - 20 - 2,0 - DM fl. Statik
- tragendes MW h= 11,5 cm, KS - 12 - 1,8
- nicht tragende Wand
- Magerbeton
- Trockenbauwand/Installationswand raumhoch
- Trockenbauwand/Installationswand teilhoch (1,20m)
- Schmutzwasserleitungen
- Regenwasserleitungen
- Regenwasserleitungen Lichtschächte

WD Wanddurchbruch
DD Deckendurchbruch
FBB Fußbodenausspärung
WS Wandschlitz
FBD Fußbodendurchbruch
OKRF Oberkante Rohfußboden
OKFB Oberkante Fertigfußboden
UKRD Unterkante Rohdecke

L = Dachdurchführung Lüftung
DD = Dachdurchführung Brauchwasserleitung
E = Dachdurchführung Elektro auch für Kabelführung PV

F30/F60/F90: nachgewiesene Feuerwiderstandsdauer in Minuten
A: Bauteile aus nichtbrennbaren Baustoffen
B: Bauteile aus brennbaren Baustoffen
AB: Bauteile in den wesentlichen Teilen aus nichtbrennbaren Baustoffe

Alle Fenster mit elektrischen Rollladen.

Alle Höhenangaben von Türen und Fenstern beziehen sich auf OK Fertigfußboden!

BARRIEREFREIHEIT NACH LBO NW (2021) für WOHNGEBÄUDE WIRD ERFÜLLT u.a.:
Alle nicht weiter bezeichneten Türen haben eine Mindestbreite von 2,05 m über OKFF.
Alle Schwellen der Eingangstüren und innerhalb von Wohnungen haben eine Nutzhöhe.
Alle schwellen der Terrassen-, Balkon- und Loggatüren erhalten eine Schwelle von Null bis zu zwei Zentimeter
Türen erhalten ein taktilisches kiltes Durchgangsmaß von mindestens 80 cm innerhalb der Wohnungen und mindestens 90 cm bei Haus- und Wohnungseingängen sowie der Tiefgaragenschleusen und Kellerzugänge.

RETTUNGSWEGE TREPPEN:
Die Stufen haben eine Auftrittskomponente und mit einer Mindestbreite zwischen Handlauf und gegenüberliegender Wand kann ungehindert begangen Handlauf von 100 cm ausgeführen.
Die Radien für die Rettungswege führen zu einer Breite von ca. 120 cm. s.a. Eintragung EG
die Radien sind zu berücksichtigen.

Diese Zeichnung enthält referenzierte Objekte der Fachplaner. Die Verantwortung für die Vollständigkeit und Richtigkeit dieser Informationen verbleibt beim Urheber.

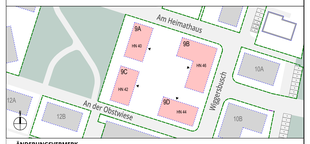

ÄNDERUNGSVERMERK

Index	Datum	Init	Änderungen

VORABZUG

BAUVORHABEN

Neubau 4 MFH mit einer gemeinsamen TG (39 WE; 25Ig. 14 FF)

Am Heimathaus 40, 42, 44, 46
48157 Münster Handorf

STADT Münster
GEMARKUNG Handorf
FLUR 000
FLURSTÜCK 1916
NHN 52,45

BAUHERRSCHAFT

Wohn + Stadtbau GmbH

Steinfurter Straße 60
48149 Münster

Wohn + Stadtbau
Wohnungsunternehmen der Stadt Münster GmbH

WOHN + STADTBAU | Wohnungsunternehmen der Stadt Münster GmbH

ARCHITEKTUR
MAX DILLUS M.SC. DIPL.-ING.ARCHITEKT
DAGMAR KUIPERS DIPL.-ING.ARCHITEKTIN

FACHPLANUNG
STATIK Funger Philippen Beratende Ingenieure PartG mbB
ELEKTRO Haerkötter & Sahlmann GmbH & Co. KG
HLS Haerkötter & Sahlmann GmbH & Co. KG
BAUPHYSIK Funger Philippen Beratende Ingenieure PartG mbB
FREIANLAGEN Horbach werrmann Landschaftsarchitekten PartG mbB

LPH 05_AUSFÜHRUNGSPLANUNG | **Vorabzug**

Planart Grundriss

Bereich
2. Untergeschoss

MASSSTAB	Bearbeitung	Plandatum	Änderungsdatum	PROJEKT-NR.	PLAN-NR.	INDEX
M 1:50		14.10.2025	14.01.2026	WIE	E_G_U2	